

VÝKAZ DOSAVADNÍHO A NOVÉHO STAVU ÚDAJŮ KATASTRU NEMOVITOSTÍ													
Dosavadní stav				Nový stav									
Označení pozemku parc. číslem	Výměra parcely		Druh pozemku Způsob využití	Označení pozemku parc. číslem	Výměra parcely		Druh pozemku Způsob využití	Typ stavby Způsob využití	Zpús. určení výměr	Porovnání se stavem evidence právních vztahů			
	ha	m ²			ha	m ²				Díl přechází z pozemku označeného v katastru nemovitostí	Číslo listu vlastnictví	Výměra dílu	Označení dílu
st.37/1	7	90	zast. pl.	st.37/1	7	75	zast. pl.	č.p. 31 jiná st.	0		21		
				1986		15	ostat. pl. jiná plocha		2	st.37/1	21		15
st.37/2	4	84	zast. pl.	st.37/2	4	84	zast. pl.	č.p. 45 bydlení bez čp/če	0		61		
st.38	1	44	zast. pl.	st.38	1	44	zast. pl.	zem.stav č.p. 18 rod.rokr	0		31		
st.39	3	20	zast. pl.	st.39	3	05	zast. pl.		0		30		
				1985		15	ostat. pl. jiná plocha		2	st.39	30		15
st.60	5	62	zast. pl.	st.60	5	62	zast. pl.	č.p. 47 bydlení bez čp/če	0		235		
st.63		71	zast. pl.	st.63		71	zast. pl.		0		61		
156	2	86	vodní pl. zamokřená pl.	156	2	86	vodní pl. zamokřená pl.		0		10001		
158/1	2	36	travní p.	158/1	1	17	travní p.		0		62		
				158/4	1	19	travní p.		0	158/1	62	1	19
158/3	1	71	travní p.	158/3	1	67	travní p.		0		21		
				158/5		4	travní p.		2	158/3	21		4
159/5		83	travní p.	159/5		83	travní p.		0		21		
161/6	5	76	zahrad	161/6	5	76	zahrad		0		10001		
161/11	4	53	ostat. pl. manipulační pl.	161/11	2	65	ostat. pl. manipulační pl.		0		31		
				161/17		64	ostat. pl. manipulační pl.		2	161/11	31		64
				161/18	1	24	ostat. pl. manipulační pl.		0	161/11	31	1	24
161/13		52	ostat. pl. manipulační pl.	161/13		35	ostat. pl. manipulační pl.		0		62		
				161/19		17	ostat. pl. manipulační pl.		2	161/13	62		17
161/15	5	01	zahrad	161/15	6	01	zahrad		0		61		
166	34	19	zahrad	166	34	19	zahrad		0		468		
1905/4	19	75	ostat. pl. ostat.komunikace	1905/4	14	38	ostat. pl. ostat.komunikace		0		10001		
				1905/24		26	ostat. pl. ostat.komunikace		0	1905/4	10001		26
				1905/25	5	11	ostat. pl. ostat.komunikace		0	1905/4	10001	5	11
	1	02	23		1	02	23						

Výkaz údajů o bonitovaných půdně ekologických jednotkách (BPEJ) k parcelám nového stavu											
Parcelní číslo podle katastru nemovitostí		Kód BPEJ	Výměra		BPEJ na dílu parcely	Parcelní číslo podle katastru nemovitostí		Kód BPEJ	Výměra		BPEJ na dílu parcely
zjednodušené evidence	ha		m ²	ha		m ²	zjednodušené evidence		ha	m ²	
158/1		52914	1	17							
158/3		52914	1	67							
158/4		52914	1	19							
158/5		52914		4							

Zpřesnění geometrického a polohového určení pozemků podle §50 odst.1 písm. a) katastrálního zákona navržené v tomto geometrickém plánu lze v katastru nemovitostí provést jen na základě souhlasného prohlášení.

GEOMETRICKÝ PLÁN pro rozdělení pozemku, průběh vlastnický zpřesnění hranice pozemků	Geometrický plán ověřil úředně oprávněný zeměměřický inženýr:		Stejnopis ověřil úředně oprávněný zeměměřický inženýr:	
	Jméno, příjmení:	Ing. Josef Černohorský	Jméno, příjmení:	Ing. Marcela Černohorská
	Číslo položky seznamu úředně oprávněných zeměměřických inženýrů:	1635/1996	Číslo položky seznamu úředně oprávněných zeměměřických inženýrů:	2732/2015
	Dne: 29. října 2019	Číslo: 97/2019	Dne: 11. listopadu 2019	Číslo: 210/2019
Náležitosti a přesnosti odpovídá právním předpisům.		Tento stejnopis odpovídá geometrickému plánu v elektronické podobě uloženému v dokumentaci katastrálního úřadu.		
Vyhotovitel: GEOCER plus s.r.o. Dub 18 258 01 Vlašim	Katastrální úřad souhlasí s označováním parcel.		Uvěření stejnopisu geometrického plánu v listinné podobě.	
Číslo plánu: 213-93/2019	KÚ pro Středočeský kraj KP Benešov Ing. Jana Vondráková PGP-2153/2019-201 2019.11.11 10:30:06 CET			
Okres: Benešov				
Obec: Velíš				
Kat. území: Velíš				
Mapový list: Vlašim 8-6/42	Dosaadním vlastníkům pozemků byla poskytnuta možnost seznámit se v terénu s průběhem navrhovaných nových hranic, které byly označeny předepsaným způsobem: viz seznam souřadnic			

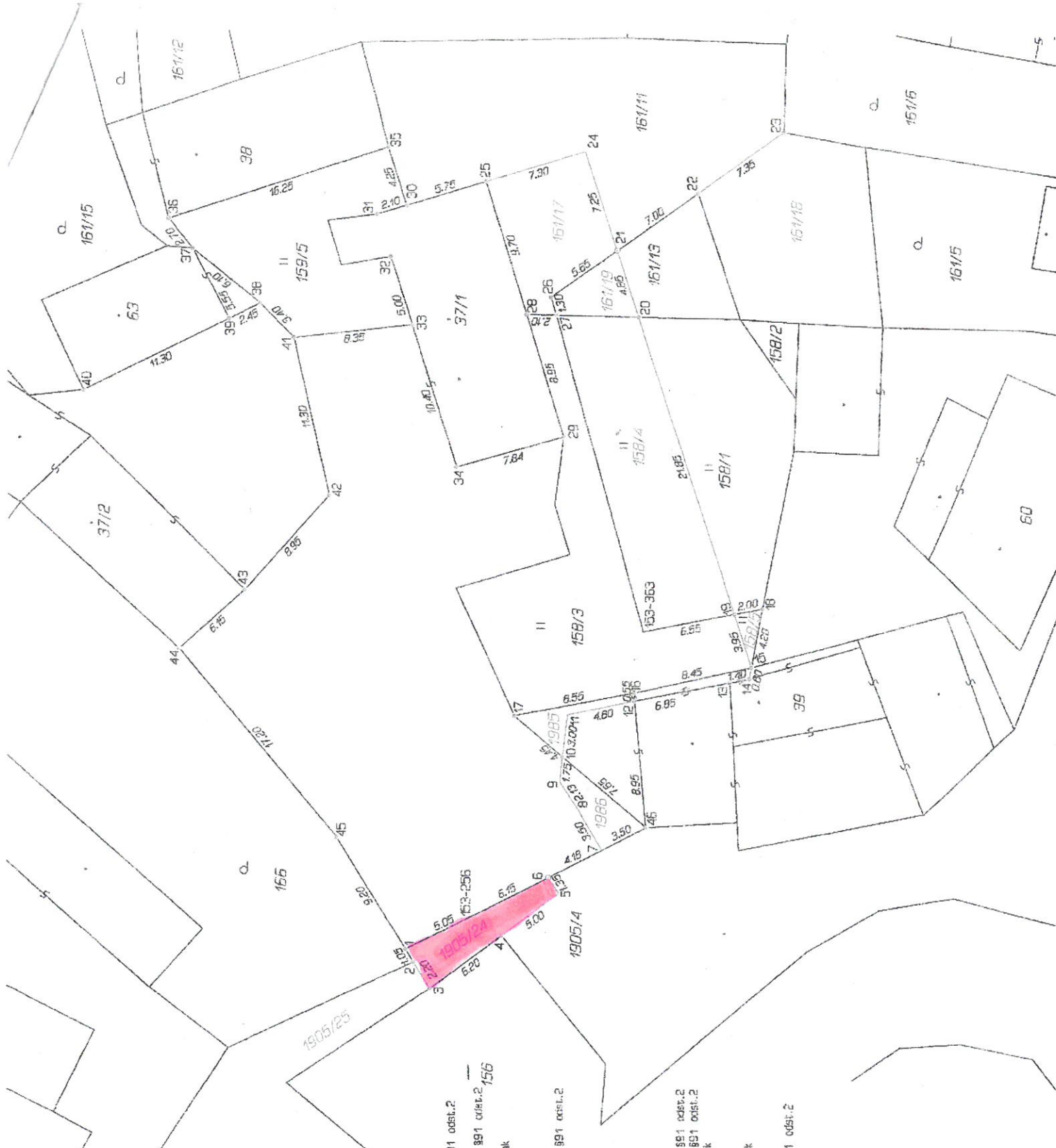

Seznam souřadnic (S-JTSK)
 Číslo bodu Souřadnice pro zpis ob KN

Číslo bodu	Souřadnice pro zpis ob KN	Y	X	Kind kv.	Poznamka
153-256	720302.51	1093129.86	8	8	dř. kolk
153-363	720262.40	1093141.86	8	8	dř. kolk
1	720374.79	1093125.36	3	3	sl. plochu
2	720305.70	1093125.94	3	3	dř. kolk - die 891 odst.2
3	720307.55	1093127.08	3	3	roh podzdřívky
4	720303.81	1093132.05	3	3	dř. kolk - die 891 odst.2, 156
5	720370.82	1093136.03	3	3	roh podzdřívky
6	720299.69	1093135.31	3	3	plast. hran. znak
7	720297.77	1093139.03	3	3	sl. plochu
8	720294.74	1093137.26	3	3	sl. plochu
9	720292.97	1093136.08	3	3	sl. plochu
10	720291.23	1093136.27	3	3	dř. kolk - die 891 odst.2
11	720288.27	1093136.60	3	3	sl. plochu
12	720287.26	1093141.27	3	3	roh budovy
13	720285.91	1093147.97	3	3	roh budovy
14	720285.54	1093149.34	3	3	roh budovy
15	720284.84	1093149.48	3	3	sl. plochu
16	720286.70	1093141.24	3	3	zel. trávka
17	720288.36	1093132.87	3	3	zel. tráva
18	720280.70	1093150.21	3	3	sl. plochu
19	720281.10	1093148.27	3	3	dř. kolk - die 891 odst.2
20	720260.31	1093141.55	3	3	dř. kolk - die 891 odst.2
21	720255.68	1093140.05	3	3	plast. hran. znak
22	720251.63	1093145.73	3	3	sl. plochu
23	720247.30	1093151.69	3	3	sl. plochu
24	720248.77	1093137.81	3	3	plast. hran. znak
25	720250.92	1093130.85	3	3	roh budovy
26	720258.97	1093135.45	3	3	sl. plochu
27	720260.23	1093135.80	3	3	dř. kolk - die 891 odst.2
28	720260.19	1093133.72	3	3	sl. plochu
29	720268.76	1093135.30	3	3	roh budovy
30	720262.62	1093125.35	3	3	rozhran. zděv
31	720263.24	1093123.32	3	3	roh budovy
32	720256.22	1093124.26	3	3	rozhran. zděv
33	720260.99	1093125.77	3	3	rozhran. zděv
34	720270.93	1093138.79	3	3	roh budovy
35	720248.55	1093124.10	3	3	roh budovy
36	720253.65	1093108.68	3	3	roh budovy
37	720255.74	1093110.37	3	3	roh budovy
38	720259.54	1093115.12	3	3	sl. plochu
39	720260.64	1093112.93	3	3	roh budovy
40	720266.71	1093102.83	3	3	roh budovy
41	720261.95	1093117.50	3	3	sl. plochu
42	720272.99	1093119.55	3	3	sl. plochu
43	720279.65	1093114.01	3	3	roh budovy
44	720283.81	1093109.45	3	3	roh budovy
45	720296.55	1093120.55	3	3	roh zděv
46	720296.14	1093142.12	3	3	roh budovy